

ROMANIA
JUDETUL CLUJ
COMUNA BACIU
CONSILIUL LOCAL

HOTARAREA nr. 18
din 24.03.2022
*privind intabularea in domeniul public al comunei Baciu, jud. Cluj
a strazilor Caisului si Visinului*

Consiliul local al comunei Baciu, judetul Cluj, intrunit in sedinta ordinara;

Avand in vedere proiectul de hotărâre inițiat de către primarul comunei Baciu nr. 2936/16.03.2022; referatul de aprobare nr. 2935/16.03.2022 al primarului comunei Baciu privind intabularea in domeniul public al Comunei Baciu, jud. Cluj a străzilor Caisului si Vișinului;

În conformitate cu prevederile art. 155, alin. 1), lit.(d), alin. 5), lit. (d), art.286 din OUG nr.57/03.07.2019 privind Codul Administrativ; prevederile art. 41 alin. (5) alin. (51) din Legea nr. 7/1996 a cadastrului și publicității imobiliare, cu modificările și completările ulterioare; prevederile O.G. nr. 43/1997 privind regimul de clasificare al drumurilor, art. 8 conform căruia *toate drumurile de interes local aparțin proprietății publice a unității administrative pe teritoriul căreia se află;*

In temeiul prevederilor art.196, alin. 1, lit. a) din OUG nr.57/2019 privind Codul administrativ:

HOTARASTE

Art. 1. Se aprobă intabularea în domeniul public al comunei Baciu a strazilor **CAISULUI** si **VIȘINULUI** conform documentației topografice din Anexa 1 la hotărâre, reprezentând drumuri intravilane, situate în localitatea Baciu.

Art. 2. Cu ducerea la indeplinire a prevederilor prezentei hotarari se incredinteaza inspectorul de specialitate urbanism, Compartimentul contabilitate si primarul coniuinei.

Consilieri prezenti 16 din 17 alesi
Voturi exprimate 16
Voturi pentru 16
Nu sunt voturi impotriva sau abțineri.

PREȘEDINTE DE ȘEDINȚĂ
FERENȚ LEONE



CONTRASEMNEAZĂ
SECRETAR GENERAL AL COMUNEI
PRIPON IOAN



PLAN DE AMPLASAMENT SI DELIMITARE A CORPULUI DE PROPRIETATE

intravilan, scara 1:1000

Nr. C.F.:	Suprafata masurata:	Adresa imobilului:
Nr. cadastral:	1191mp	str. Caisului, loc. Baciu com. Baciu, UAT: Baciu

1Dr, str.Caisului
S=1191mp
(L=220m, l=4-6m)

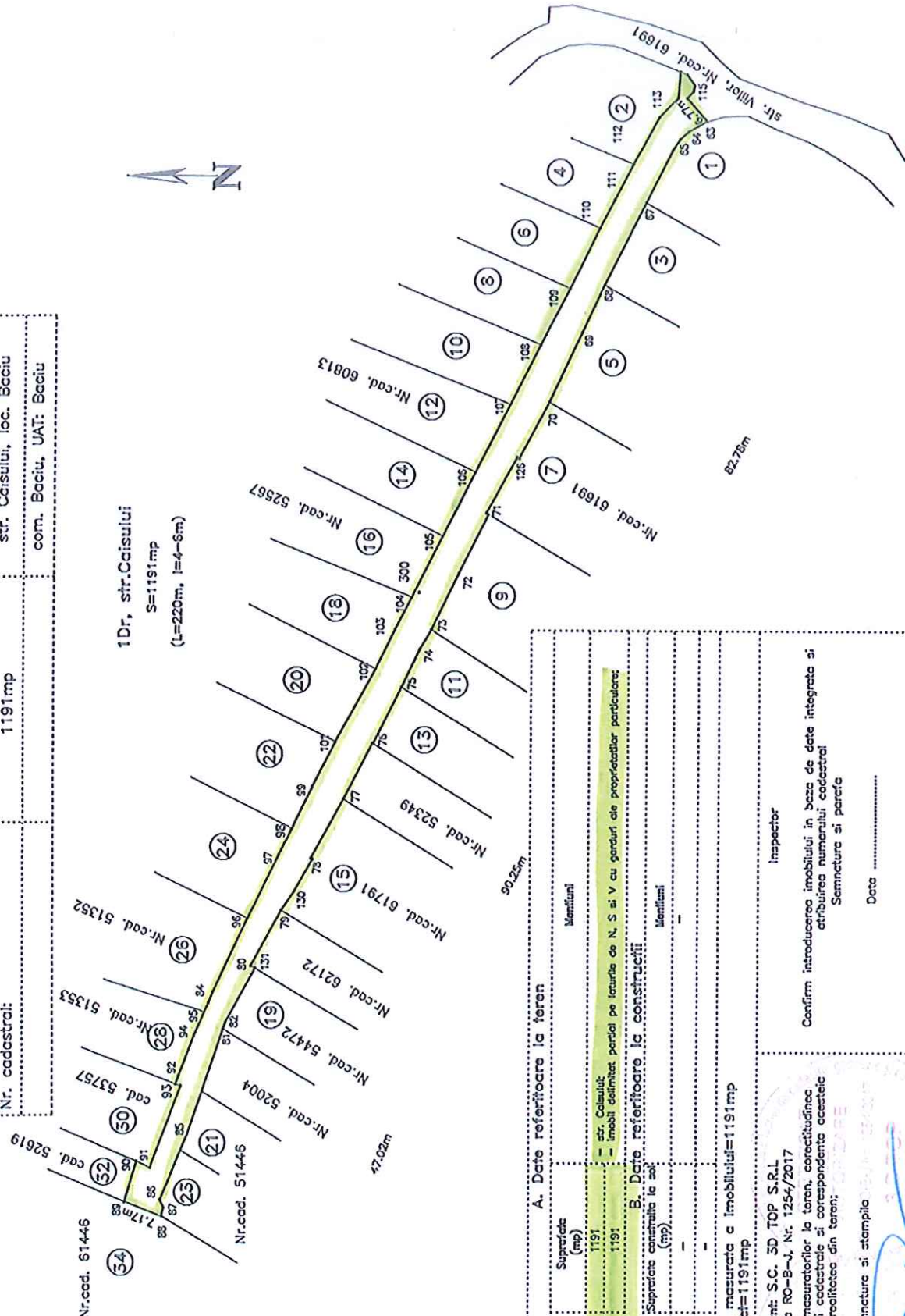

A. Date referitoare la teren		Mentii	
Nr. parcele de folosit	Suprafata (mp)	- str. Caisului	
1Dr	1191	- imobil delimitat partial pe loturile de N. S si V cu garduri de proprietari particulari	
Total	1191	B. Date referitoare la constructii	
Cod	Destinatie	Suprafata construita la sol	Mentii
-	-	-	-
Total	-	-	-
Suprafata totala masurata e imobilului=1191mp		Suprafata din act=1191mp	
Executant: S.C. SD TOP S.R.L.		Inspector	
Aut. Seria RO-B-J, Nr. 1254/2017		Confirm introducerea imobilului in baza de date integrata si atribuirea numarului cadastral	
Confirm executarea masuratorilor la teren, corectitudinea informarii documentatiei cadastrale si corespondenta acesteia cu realitatea din teren;		Semnetura si parea	
Semnetura si stampila		Data	
Data		Stampila BCPI	

Calculul suprafetelor

Parcela (1Dr, str. Caisului)

Nr. Pct.	Coordonate pct.de contur		Lungimi laturi D(i, i+1)
	X [m]	Y [m]	
115	589798.1531	387393.5412	1.300
116	589796.9430	387393.0671	2.417
117	589795.4778	387391.1444	1.115
118	589795.7603	387390.0658	1.608
119	589796.8576	387388.8907	5.499
63	589793.2293	387384.7591	3.797
64	589796.5456	387382.9090	2.048
65	589798.0434	387381.5129	2.353
66	589799.3448	387379.5526	10.541
67	589804.0944	387370.1421	16.422
68	589811.4406	387355.4551	9.310
69	589815.3658	387347.0128	13.654
70	589821.1239	387334.6324	11.363
125	589826.5586	387324.6532	0.383
126	589826.8910	387324.8440	11.305
127	589832.3950	387314.9690	0.509
71	589832.0206	387314.6241	11.626
72	589837.3154	387304.2735	11.042
73	589842.1609	387294.3519	4.021
74	589844.2478	387290.9144	7.491
75	589847.5267	387284.1789	11.190
128	589852.6421	387274.2269	0.142
76	589852.7640	387274.3000	11.159
77	589857.9260	387264.4070	11.878
78	589863.7510	387254.0550	0.371
129	589863.4284	387253.8714	6.474
130	589866.6510	387248.2570	4.193
79	589869.0400	387244.8110	11.256
131	589874.5783	387235.0121	0.931
80	589873.7500	387234.5880	10.910
82	589879.0710	387225.0630	1.259
81	589879.5120	387223.8840	19.558
85	589885.9330	387205.4100	12.676
86	589890.9014	387193.7486	1.501
87	589890.2762	387192.3838	1.533
88	589890.7010	387190.9110	7.174
89	589897.4020	387193.4730	7.440
90	589895.2415	387200.5927	2.696
91	589892.7586	387199.5413	15.370
92	589887.1706	387213.8597	0.998
93	589888.1051	387214.2107	1.499
132	589887.5640	387215.6090	7.584
94	589884.8270	387222.6820	4.631
95	589882.9160	387226.9000	1.769
83	589882.1650	387228.5020	2.013
84	589881.4147	387230.3702	14.476
96	589875.1400	387243.4160	12.638
97	589869.4993	387254.7251	5.134
98	589867.1463	387259.2880	8.220
99	589863.5375	387266.6734	8.917
101	589859.4133	387274.5798	14.717
102	589852.2801	387287.4527	7.794
103	589848.7776	387294.4155	6.449
104	589845.7630	387300.1160	12.150
105	589840.2010	387310.9180	12.681
106	589834.4130	387322.2010	13.548
107	589828.2050	387334.2430	11.875
108	589822.8027	387344.8180	11.298
109	589817.5993	387354.8464	11.980
110	589812.3857	387365.6325	5.646
111	589809.7578	387370.6292	7.218
112	589806.4455	387377.0424	9.618
113	589801.8395	387385.4856	4.873
114	589798.4549	387388.9915	4.560

S (1Dr, str. Caisului) = 1191.048mp P = 467.802m

Intocmit: S.C. 3D TOP S.R.L.
Aut. Seria RO-B-J, Nr. 1254/2017

PLAN DE AMPLASAMENT SI DELIMITARE A CORPULUI DE PROPRIETATE

intravilan, scara 1:1000

Nr. C.F.:	Suprafata masurata	Adresa imobilului
Nr. cadastral:	1160mp	str. Visinului, loc. Beciu
		com. Baciu, UAT: Baciu

1Dr, str. Visinului
S=1160mp
L=205m, l=4-7m

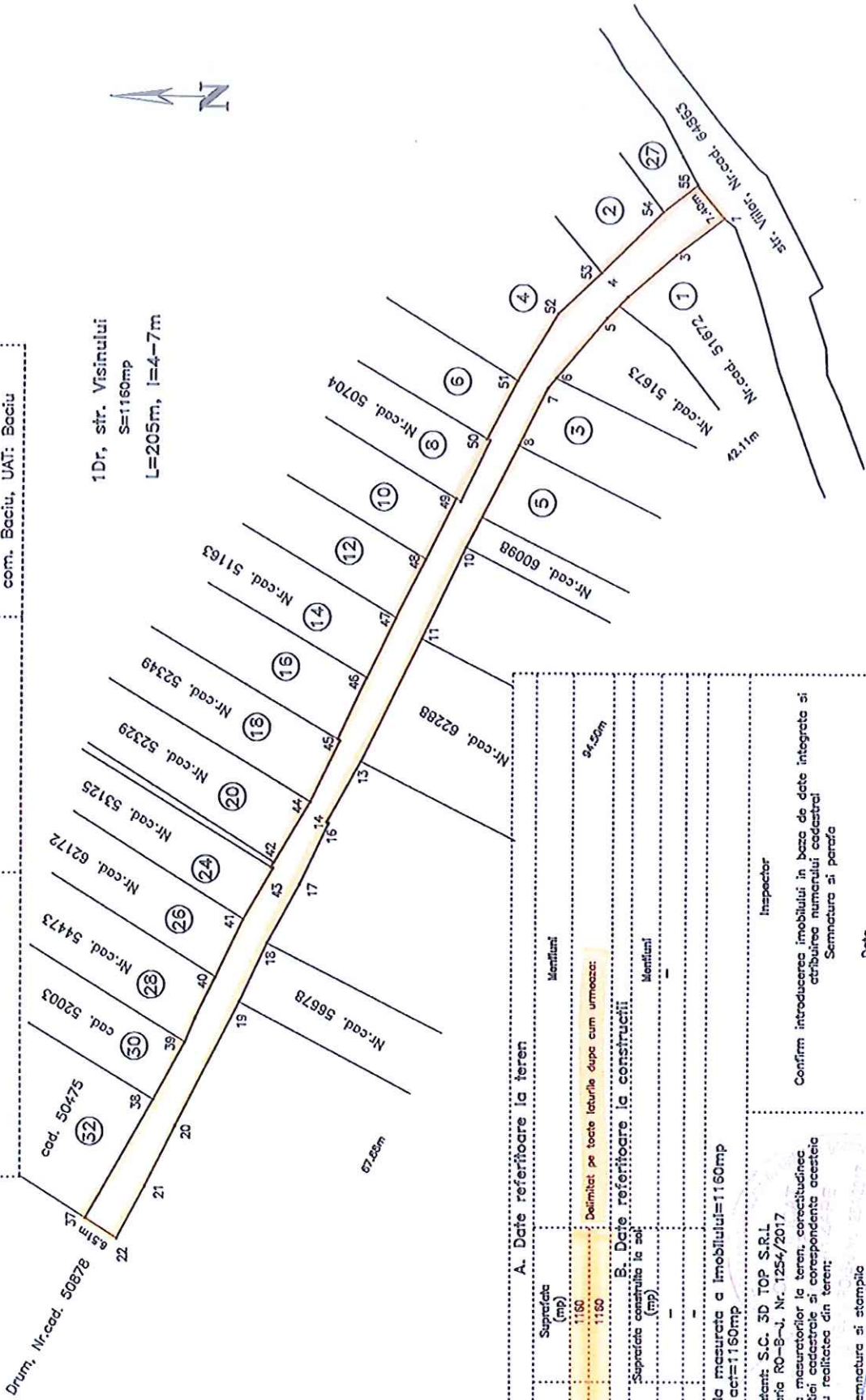

A. Date referitoare la teren		B. Date referitoare la constructii	
Nr. parcelă	Suprafata (mp)	Cod	Suprafata construita la sol (mp)
1Dr	1160		
Total		Total	
Suprafata totala masurata a imobilului=1160mp		Suprafata din act=1160mp	

Delimitat pe toate laturile dupa cum urmeaza:

Executant: S.C. 3D TOP S.R.L.
Aut. Seria RO-B-J, Nr. 1254/2017

Confirm executarea masuratorilor la teren, corectitudinea intocmirii documentatiei cadastrale si corespondenta acesteia cu realitatea din teren:

Semnatura si stampila

Inspector

Confirm introducerea imobilului in baza de date integrata si atribuirea numerului cadastral

Semnatura si perafa

Data

Stampila BCPI

Calculul suprafetelor

Parcela (1Dr, str.Visinului)

Nr. Pct.	Coordonate pct.de contur		Lungimi laturi D(i,i+1)
	X [m]	Y [m]	
1	589732.0090	387331.2508	6.984
80	589736.5444	387336.5620	0.424
55	589736.7391	387336.9383	7.490
54	589742.6681	387332.3616	14.940
53	589753.3167	387321.8827	10.252
52	589760.8015	387314.8767	13.425
51	589767.7035	387303.3614	11.216
50	589772.9640	387293.4560	0.611
71	589772.4150	387293.1880	11.489
70	589777.3970	387282.8350	0.920
49	589778.2010	387283.2826	11.552
48	589783.4291	387272.9809	11.198
47	589788.5729	387263.0338	0.035
73	589788.5428	387263.0164	11.350
72	589793.6086	387252.8596	0.079
46	589793.6786	387252.8962	11.552
45	589798.6379	387242.4625	0.493
69	589798.2560	387242.1510	11.579
44	589803.3440	387231.7500	11.977
67	589809.6040	387221.5390	0.108
43	589809.6961	387221.5960	0.947
42	589810.1277	387220.7536	0.438
66	589809.7510	387220.5310	10.059
41	589814.9030	387211.8920	10.887
40	589819.6687	387202.1033	7.751
39	589823.1398	387195.1735	4.472
39	589824.9140	387191.0690	11.258
38	589830.4360	387181.2580	23.291
37	589842.3604	387161.2509	6.513
22	589836.8317	387157.8089	10.111
21	589831.9213	387166.6475	11.485
20	589826.6069	387176.8285	23.732
19	589815.5533	387197.8286	11.054
18	589810.7700	387207.7943	11.509
17	589805.1334	387217.8288	11.419
16	589800.1443	387228.1007	0.426
14	589800.4828	387228.3597	11.791
13	589794.5753	387238.5641	23.382
11	589784.0323	387259.4343	17.305
10	589776.3930	387274.9620	19.573
8	589767.3857	387292.3396	10.974
7	589762.4329	387302.1323	15.736
5	589752.2840	387314.1586	5.096
4	589748.7390	387317.8199	11.122
3	589740.2734	387325.0328	10.342

S(1Dr, str.)=1160.076mp P=428.347m

Intocmit: S.C. 3D TOP S.R.L.
Aut. Seria RO-B-J, Nr. 1254/2017